

TALLINN, OKTOOBRI RAJ,
 MITŠURINI T. NR. 33
 K.R.T. NR. 12 PLAAN

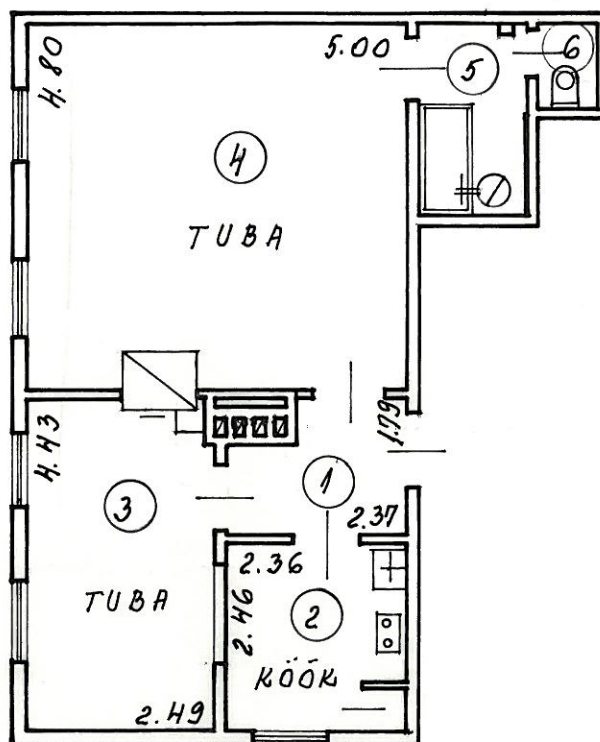

KUSTUTATUD
 "11" "06" 200.2 a.

RUUMI NR.	RUUMI NIMETUS	PINNA ARVUTAMISE AVALDIS	KASULIK PIND m ²	ELAMIS PIND m ²
36	ESIK	2.37 x 1.79 - 0.58 x 0.98	3.7	
35	KÖÖK	2.36 x 2.46 - 0.05 x (0.82 + 0.60)	5.7	
34	TUBA	4.43 x 2.49 - 0.59 x 0.14 - 1.03 x 0.12 - 0.38 x 0.29	10.7	10.7
33	"	5.00 x 4.80 - 0.91 x 0.46	23.6	23.6
32	VANNITUBA	1.43 x 2.50 + 1.24 x 0.03 - $\pi \times 0.20^2$ - 0.12 x 0.14	3.5	
31	WC	0.81 x 1.16	0.9	
KOKKU:			48.1	34.3

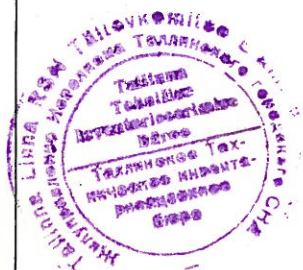

PLAANISTAS: *Mullba* (V. KULLA) 22. 05. 86.
 KONTROLLIS: *A. Vene* (V. VENE) 22. 05. 86.
 TTIBÜROO PEAINSENER: *P. Lill* (P. LILL) 23. 05. 86.

TALLINN, OKTOOBRI RAJ.

MITŠURINI T. NR. 33

KRT. NR. 10 PLAAN

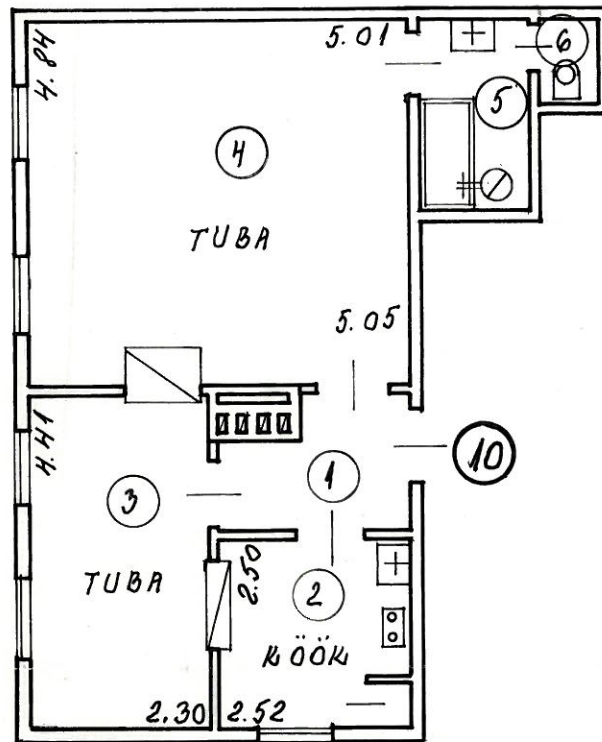

RUUMIDE EKSPLIKATSIOON

RUUMI NR.	RUUMI NIMETUS	PINNA ARVUTAMISE AVALDIS	KASULIK PIND m ²	ELAMIS-PIND m ²
1	ESIK	2.52 x 1.74 - 0.56 x 1.12	3.8	
2	KÖÖK	2.52 x 2.50 - 1.18 x 0.14 - 0.59 x 0.10	6.1	
3	TUBA	2.30 x 4.41 - 0.03 x 1.18 - 0.02 x 0.95	10.1	10.1
4	TUBA	4.84 x (5.01 + 5.05) - 2 - 0.56 x 0.95	23.8	23.8
5	VANNITUBA	1.42 x 2.52 - π x 0.25 ²	3.4	
6	WC	0.77 x 1.10	0.8	
KOKKU:			48.0	33.9



PLAANI KÕTAS: Res

(E. REIMAN) 14.01.86.a.

KONTROLLIS: N. Vene

(V. VENE) 15.01.86.a.

RUUMI PEAINSENER: [Signature]

(P. LILL) 15.01.86.a.