

¹ ERA, f. T-2, n. 4-1, s. 3118

Hoone idafassaad
LISA 3

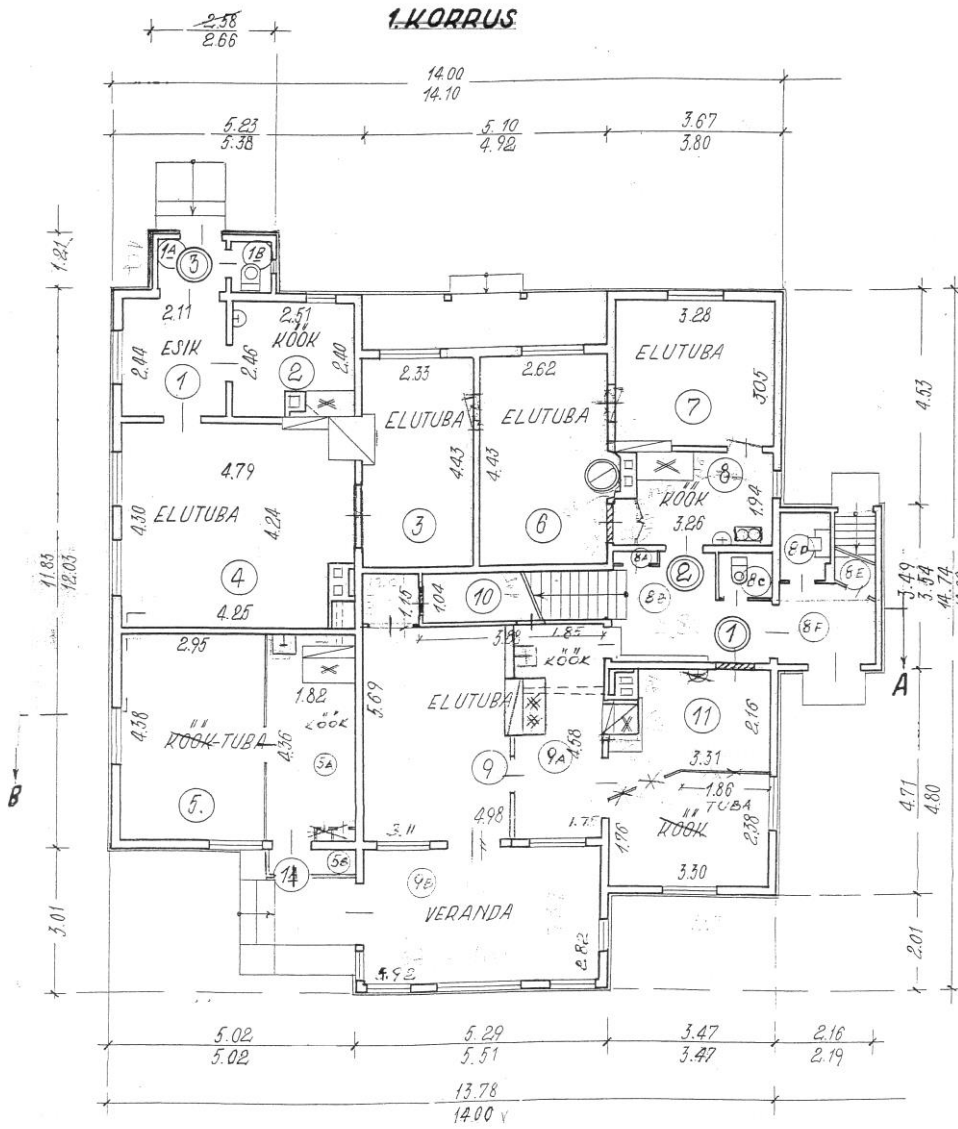

³ TKVA, n. 9, s. 4145

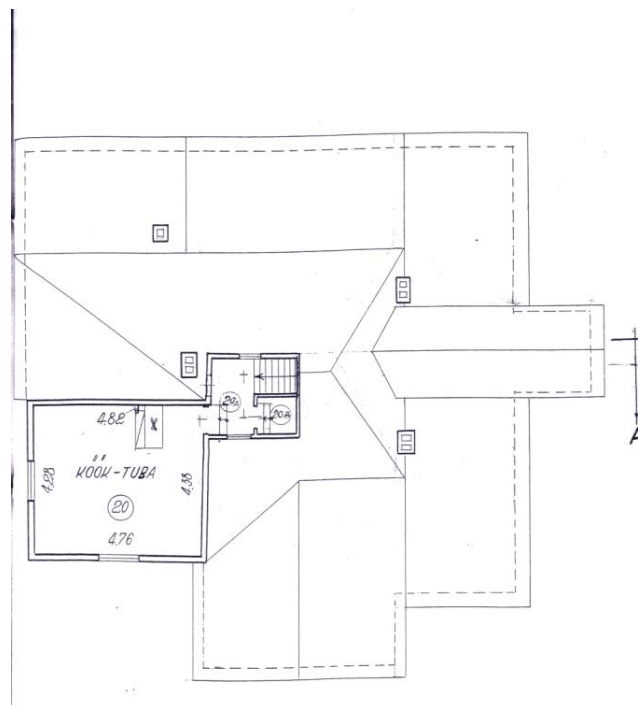
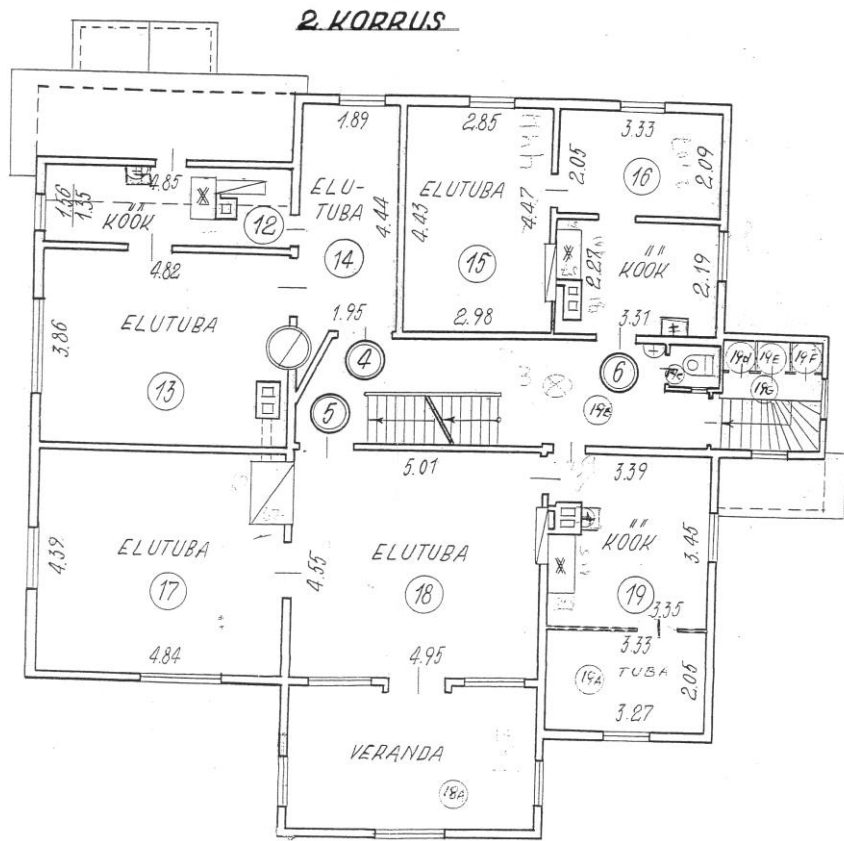

Ümber- ja juurdeehitused

Punasega on märgitud juurdeehitused. Kollane tähistab eemaldatud hoone osasid

LISA 5

Leht 1

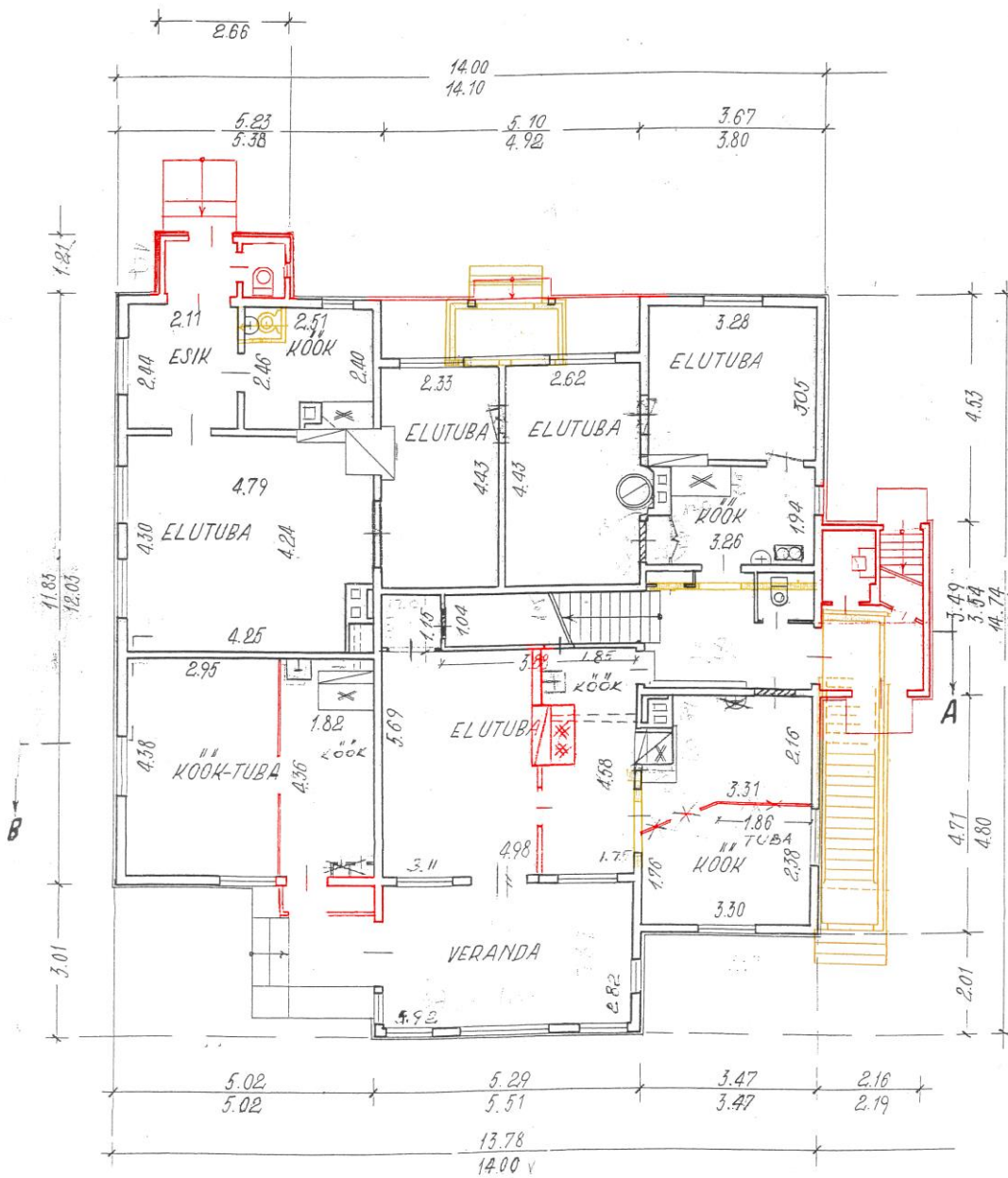

1. KORRUS

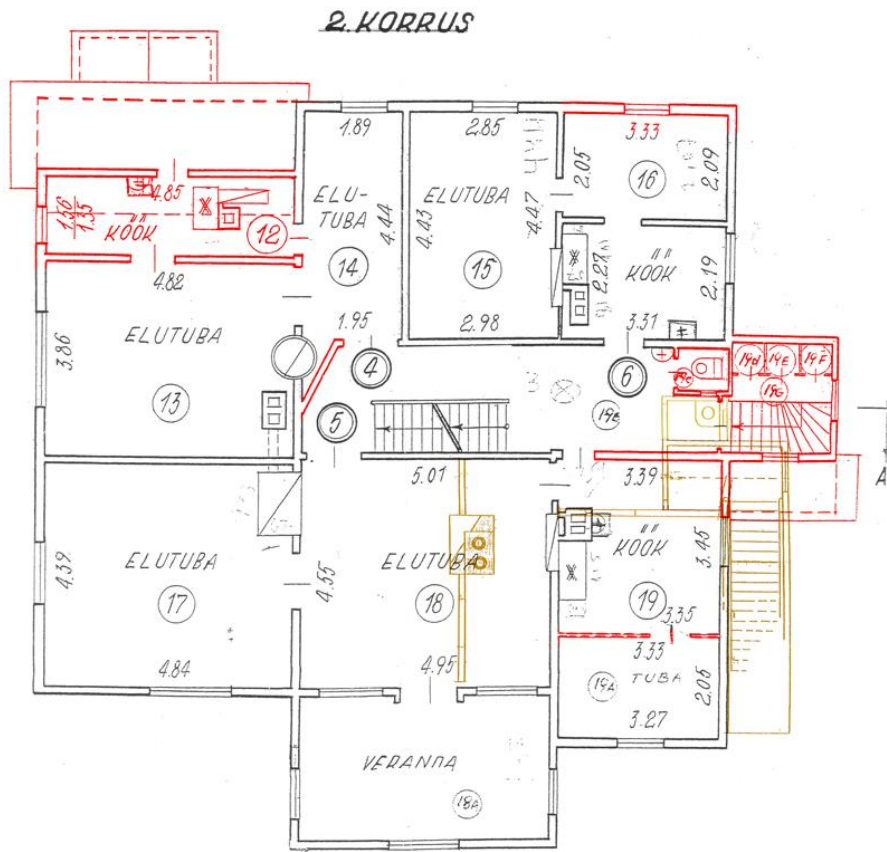





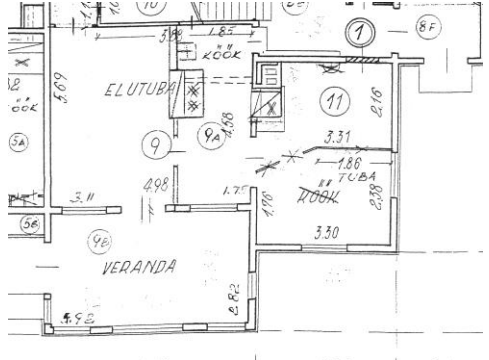

Sondaažikaardid

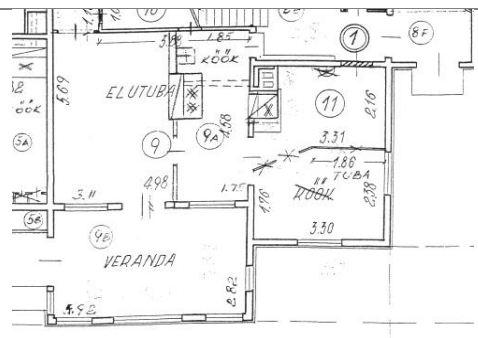

LISA 6

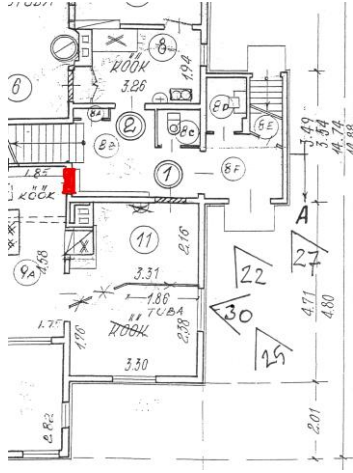

UURINGU TEOSTAJA SANDRA MÄLK		KUUPÄEV 07.12. 2008	KAART NR 1
OBJEKT Pääsküla, Pärnu mnt 492, Kõrgemate ametnike elamu		VALMIMISAEG 07.12.2008	
RUUM / HOONE OSA Laudis esimese korruse põhjaküljel.			
SUUREMAD REMONDID / MUUDATUSED korduvad värvimistööd.		SONDAAŽI ASUKOHT Maja põhjaküljel karniisi all, u 1 m kõrgusel.	
JRK NR	VIIMISTLUSKIHID	FOTOD / JOONISED / MÄRKUSED	
0	Krundikiht	 <p>Foto 1</p>	
1.	Tumesinine		
2.	Helekollane		
3.	Punane		
4.	Tumepunane	 <p>Foto 2</p> <p>Sondaaži asukoht</p>	
		* Värvid on reastatud alustades vanimast kihist (1)	

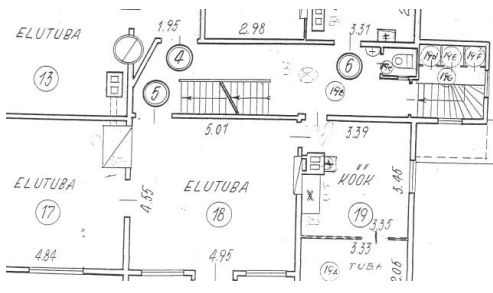

LISA 6

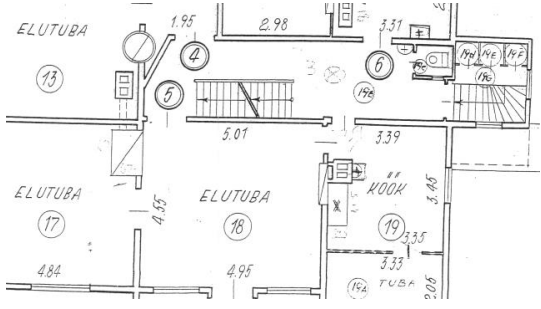

UURINGU TEOSTAJA SANDRA MÄLK		KUUPÄEV 06. 12. 2008	KAART NR 2
OBJEKT Pärnu mnt 492, Peeter Suure Merekindluse Kõrgemate Ametnike elamu		VALMIMISAEG 07.12.2008	
RUUM / HOONE OSA Veranda nurgaliseen			
SUUREMAD REMONDID / MUUDATUSED korduvad värvimistööd.		SONDAAŽI ASUKOHT Umbes 120 cm kõrgusel	
JRK NR	VIIMISTLUSKIHD	FOTOD / JOONISED / MÄRKUSED	
0	Krunt	<i>Foto 3</i>	
1.	Heleroheline/kollane		
2.	Punane		
3.	Roheline		
		<i>Foto 4</i>	
			
		<i>Sondaaži asukoht</i>	

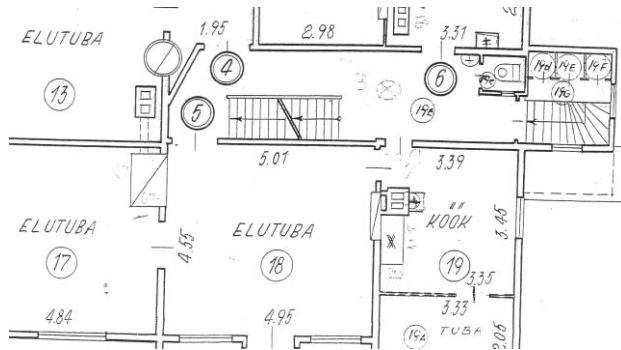

UURINGU TEOSTAJA SANDRA MÄLK		KUUPÄEV 06. 12. 2008	KAART NR 5
OBJEKT Pärnu mnt 492, Peeter Suure Merekindluse Kõrgemate Ametnike elamu		VALMIMISAEG 11.12.2008	PÕHIPLAAN / VAADE 
RUUM / HOONE OSA Koridori ja korteri vaheline uks esimesel korrusel, korter nr 1.			
SUUREMAD REMONDID / MUUDATUSED korduvad värvimistööd.		SONDAAŽI ASUKOHT Umbes 30 cm kõrgusel põrandast, ukse raampuu peal	
JRK NR	VIIMISTLUSKIHID	FOTOD / JOONISED / MÄRKUSED	
		<i>Foto 9</i> 	
1.	Hall	<i>Foto 10</i> 	
2.	Helekollane		
3.	Kollane		
4.	Valge		
		<i>Sondaaži asukoht</i>	

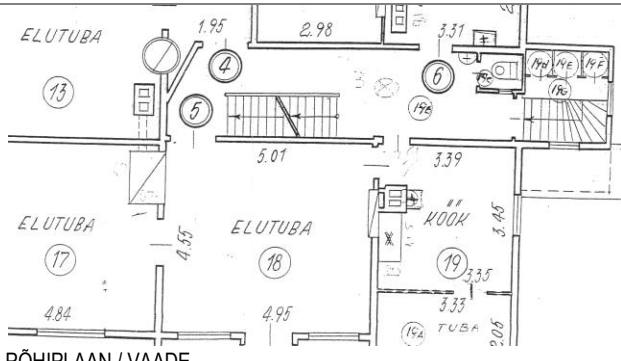

UURINGU TEOSTAJA SANDRA MÄLK		KUUPÄEV 06. 12. 2008	KAART NR 6
OBJEKT Pärnu mnt 492, Peeter Suure Merekindluse Kõrgemate Ametnike elamu		VALMIMISAEG 07.12.2008	PÕHIPLAAN / VAADE 
RUUM / HOONE OSA Trepri käsipuu			
SUUREMAD REMONDID / MUUDATUSED Üle värvitud		SONDAAŽI ASUKOHT Umbes 120 cm kõrgusel põrandast	
JRK NR	VIIMISTLUSKIHID	FOTOD / JOONISED / MÄRKUSED	
0		Foto 12	
1.	Pruun		
2.	Tumepruun		

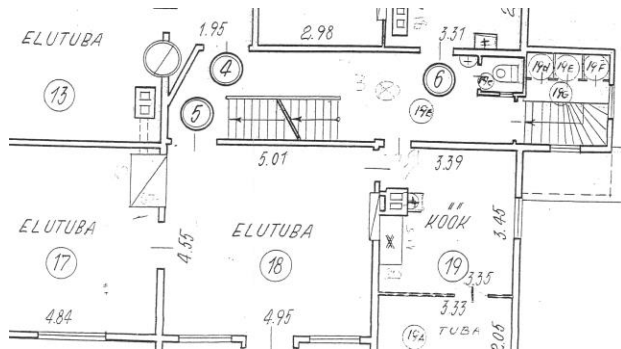

UURINGU TEOSTAJA SANDRA MÄLK		KUUPÄEV 06. 12. 2008	KAART NR 7
OBJEKT Pärnu mnt 492, Peeter Suure Merekindluse Kõrgemate Ametnike elamu		VALMIMISAEG 07.12.2008	PÕHIPLAAN / VAADE 
RUUM / HOONE OSA Trepri käsipuu pulgad			
SUUREMAD REMONDID / MUUDATUSED Üle värvitud		SONDAAŽI ASUKOHT Umbes 110 cm kõrgusel põrandast	
JRK NR	VIIMISTLUSKIHT	FOTOD / JOONISED / MÄRKUSED	
0		Foto 12	
1.	Helesinine		
2.	Kollane		
3.	Helekollane		
		Sondaaži asukoht	

UURINGU TEOSTAJA SANDRA MÄLK		KAUPÄEV 07. 11. 2008	KAART NR 9
OBJEKT Pärnu mnt 492, Peeter Suure Merekindluse Kõrgemate Ametnike elamu		VALMIMISAEG 13.12.2008	
RUUM / HOONE OSA Teise korruse trepikoja ja koridorivaheline uks.			
SUUREMAD REMONDID / MUUDATUSED korduvad värvimistööd.		SONDAAŽI ASUKOHT Parempoolse ukse raampuu, u. 140 cm kõrgusel.	
JRK NR	VIIMISTLUSKIHID	FOTOD / JOONISED / MÄRKUSED	
		<i>Foto 15</i>	
1.	Hall		
2.	Kollane		
3.	Roosa		
4.	Heleroheline		
5.	Valge		
6.	Helekollane		
7.	Aaderdus		
8.	Roosa		
9.	Beež		
10	Pruun		
11	Tumepruun		
12	Helepruun		
13	Beež		
14	Pruun		
		<i>Foto 16</i>	
			
		Sondaaži asukoht	

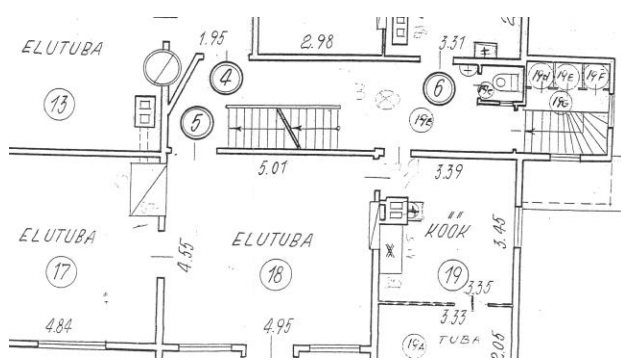
UURINGU TEOSTAJA SANDRA MÄLK		KUUPÄEV 06. 12. 2008	KAART NR 10
OBJEKT Pärnu mnt 492, Peeter Suure Merekindluse Kõrgemate Ametnike elamu		VALMIMISAEG 13.12.2008	
RUUM / HOONE OSA Teise korruse trepikoja ja koridorivaheline uks.		PÕHIPLAAN / VAADE	
SUUREMAD REMONDID / MUUDATUSED korduvad värvimistööd.		SONDAAŽI ASUKOHT Parempoolse ukse tahvil, u. 140 cm kõrgusel.	
JRK NR	VIIMISTLUSKIHID	FOTOD / JOONISED / MÄRKUSED	
1.	Helehall	<p><i>Foto 17</i></p>  <p><i>Foto 18</i></p>  <p>Sondaaži asukoht</p>	
2.	Beež		
3.	Roosa		
4.	Heleroheline		
5.	Valge		
6.	Kollane		
7.	Aaderdus		
8.	Roosa		
9.	Kollane		
10	Pruun		
11	Tumepruun		
12	Pruun		
13	Kollane		
14	Valge		

UURINGU TEOSTAJA SANDRA MÄLK		KUUPÄEV 06. 12. 2008	KAART NR 11
OBJEKT Pärnu mnt 492, Peeter Suure Merekindluse Kõrgemate Ametnike elamu		VALMIMISAEG 13.12.2008	
RUUM / HOONE OSA Teise korruse korter nr 4 välisuks. Maja lõunaosas.			
SUUREMAD REMONDID / MUUDATUSED korduvad värvimistööd.		PÕHIPLAAN / VAADE SONDAAŽI ASUKOHT Vasakpoolsel uksepidal u 150 cm kõrgusel.	
JRK NR	VIIMISTLUSKIHT	FOTOD / JOONISED / MÄRKUSED	
		<i>Foto 19</i>	
1.	Kollane		
2.	Hall		
3.	Kollane		
4.	Roosa		
5.	Valge		
		<i>Foto 20</i>	
			
		Sondaaži asukoht	

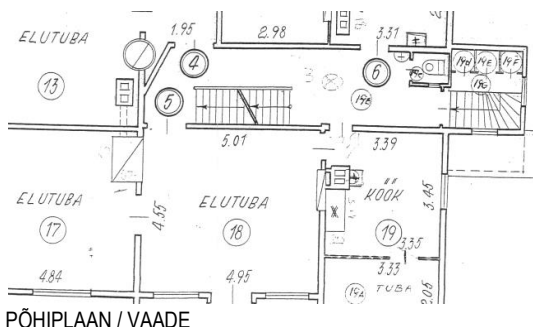
UURINGU TEOSTAJA SANDRA MÄLK		KUUPÄEV 06. 12. 2008	KAART NR 12
OBJEKT Pärnu mnt 492, Peeter Suure Merekindluse Kõrgemate Ametnike elamu		VALMIMISAEG 13.12.2008	
RUUM / HOONE OSA Teise korruse korter nr 4 välisuks. Maja lõunaosas.			
SUUREMAD REMONDID / MUUDATUSED korduvad värvimistööd.		PÕHIPLAAN / VAADE SONDAAŽI ASUKOHT Vasakpoolsel ukseraamil u 150 cm kõrgusel.	
JRK NR	VIIMISTLUSKIHID	FOTOD / JOONISED / MÄRKUSED	
		<i>Foto 21</i>	
1.	Hall		
2.	Kollane		
3.	Helehall		
4.	Roosa		
5.	Valge		
		<i>Foto 22</i>	
			
		<p style="text-align: right;">Sondaaži asukoht</p>	

UURINGU TEOSTAJA SANDRA MÄLK		KUUPÄEV 07.12. 2008	KAART NR 14
OBJEKT Pääsküla, Pärnu mnt 492, Kõrgemate ametnike elamu		VALMIMISAEG 13.12.2008	 <p>PÕHIPLAAN / VAADE</p>
RUUM / HOONE OSA Historitsistlik ahi teisel korrusel korter nr 5 magamistoas.			
SUUREMAD REMONDID / MUUDATUSED korduvad värvimistööd.		SONDAAŽI ASUKOHT U 140 cm kõrgusel põrandast ahju paremal poolel, dekoreeritud kivil.	
JRK NR	VIIMISTLUSKIHID	FOTOD / JOONISED / MÄRKUSED	
0		Foto 24	
1.	Helehall		
2	Tumeroheline		
3.	Punane		
4.	Helehall		
5.	Helekollane		
		Foto 25	
			
		Sondaaži asukoht	

1. KORRUS

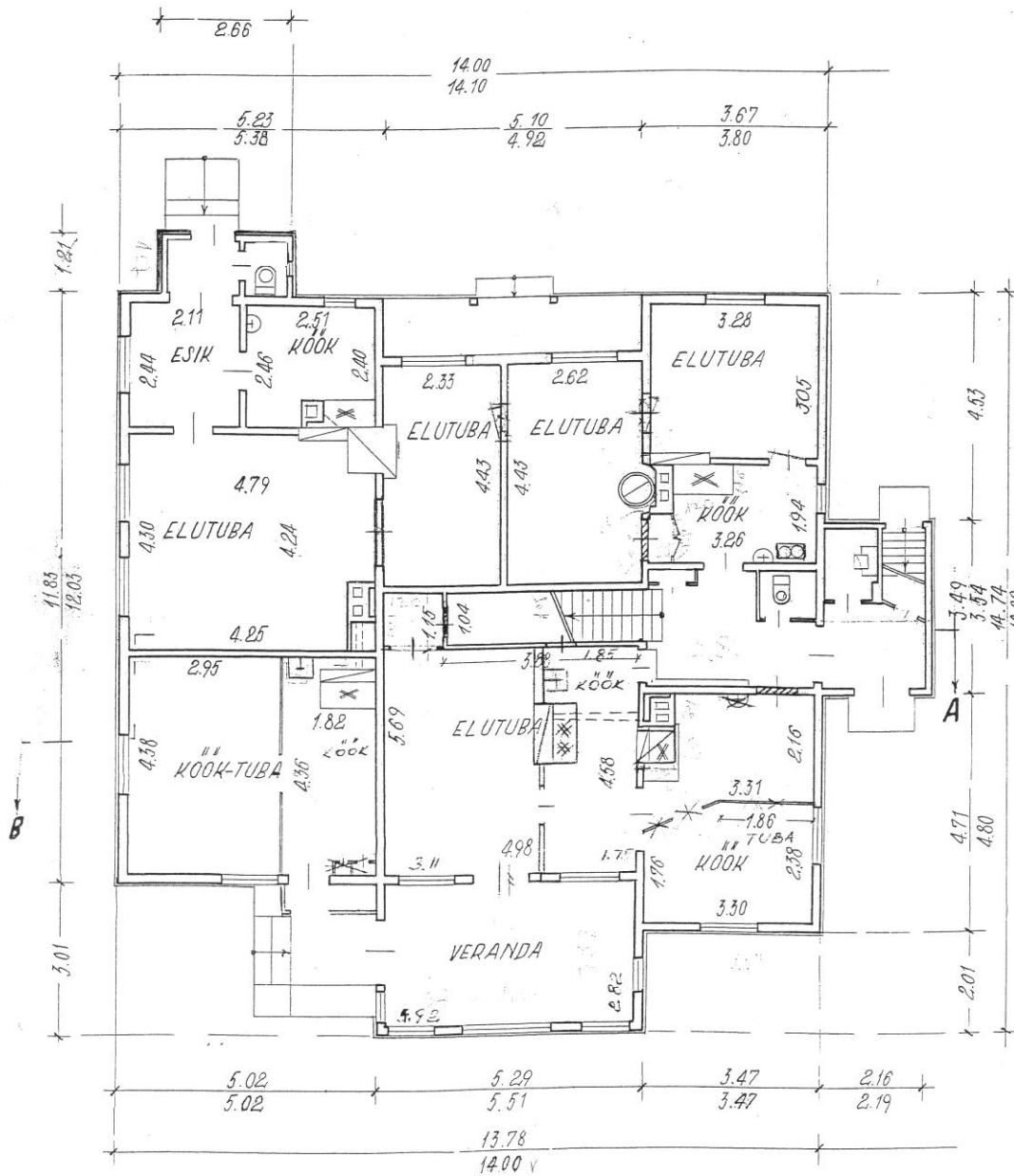

2. KORRUS

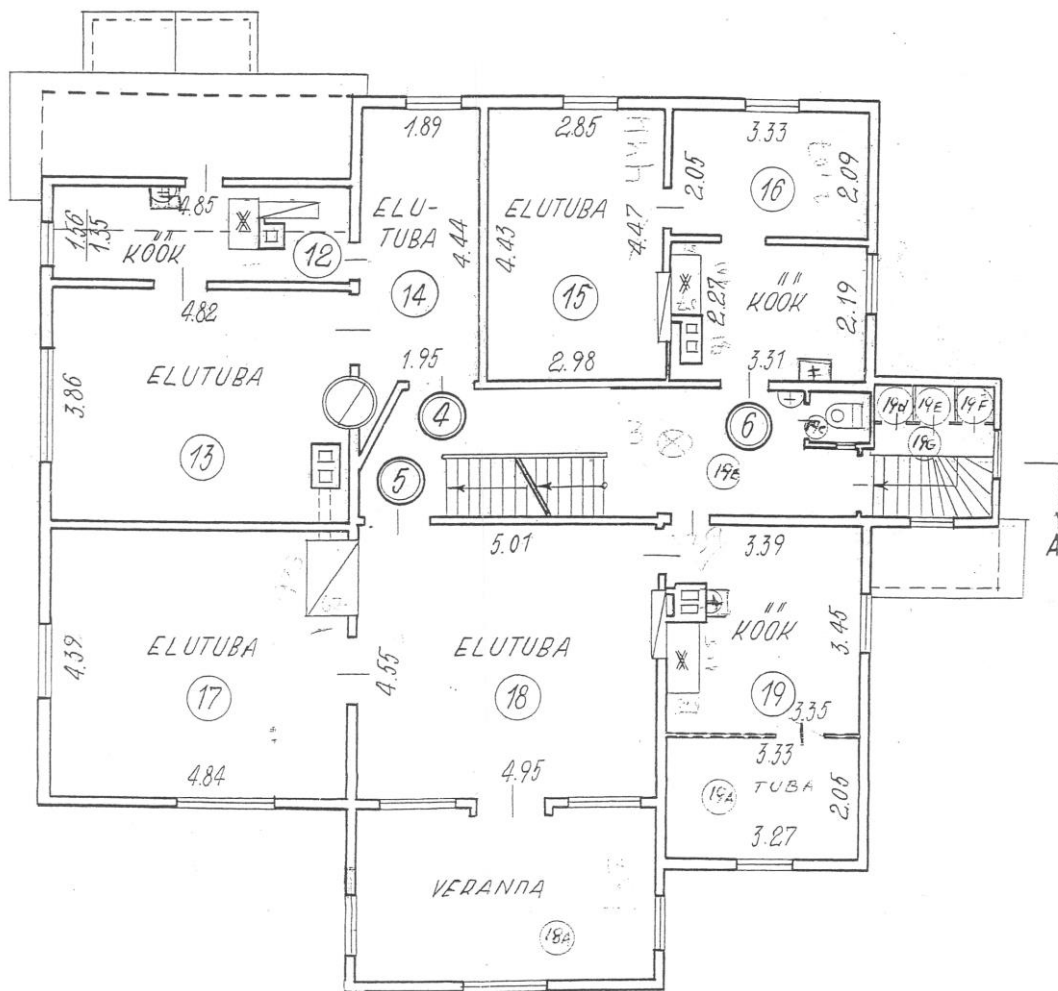

Inventeeritud aknad ja sulused

LISA 9

Leht 1

Akna tähis	Ruudujaotus (tüüp)	Hinged	Nurgikud	Kremoonid	Pöörad	Haagid	Raame
A-1	Tüüp 1	-	-	-	-	4 (t. 1)	1
A-2	Tüüp 2	-	-	-	-	4 (t. 1)	1
A-3	Tüüp 3	2 (t. 1)	-	-	-	4 (t. 1)	1
A-4	Tüüp 1	-	-	-	-	4 (t. 1)	1
A-5	Tüüp 3	2 (t. 1)	-	-	-	4 (t. 1)	1
A-6	Tüüp 2	4 (t. 1)	-	-	-	4 (t. 1)	1
A-7	Tüüp 2	4 (t. 1)	-	-	-	4 (t. 1)	1
A-8	Tüüp 4 (uus)	6 (t. 5)	-	1	-	3	1
A-9	Tüüp 4 (uus)	6 (t. 5)	-	1	-	3	1
A-10	Tüüp 5 (valgmik)	-	-	-	-	-	1
A-11	Tüüp 6	4 (t. 3)	8	-	-	6 (t. 2)	1
A-12	Tüüp 1	2x2 (t. 1)	-	Ei tea	Ei tea	Ei tea	2
A-13	Tüüp 4	Ei tea	Ei tea	Ei tea	Ei tea	Ei tea	2
A-14	Tüüp 4 (õhuaknaga)	Ei tea	Ei tea	Ei tea	Ei tea	Ei tea	2
A-15	Tüüp 4 (õhuaknaga)	Ei tea	Ei tea	Ei tea	Ei tea	Ei tea	2
A-16	Tüüp 1	2x2 (t. 2)	-	Ei tea	Ei tea	Ei tea	2
A-17	Tüüp 4 (vana)	2x4 (t. 5)	6	2 (tüüp 1)	2 (t. 1)	2 (t. 1)	2
A-18	Tüüp 4 (vana)	2x4 (t. 5)	3	2 (tüüp 1)	2 (t. 1)	2 (t. 1)	2
A-19	Tüüp 4 (vana)	2x4 (t. 5)	4	2 (tüüp 1)	2 (t. 1)	2 (t. 1)	2
A-20	Tüüp 4 (vana)	2x4 (t. 5)	Ei tea	Ei tea	Ei tea	Ei tea	2
A-21	Tüüp 7 (uus)	6 (t. 4)	-	1	-	3	1

Akende tüübid

LISA 9
Leht 3

Tüüp 1



Tüüp 2



Tüüp 3



Tüüp 4



Tüüp 5



Tüüp 6



Tüüp 7



Tüüp 8



Tüüp 9



Tüüp 10



Tüüp 11



Tüüp 12



Tüüp 13



Tüüp 14



Tüüp 15



Tüüp 16



Sulused

LISA 9
Leht 4

Kremoonid

Tüüp 1

Tüüp 2



Haagid

Tüüp 1

Tüüp 2



Hinged

Tüüp 1

Tüüp 2

Tüüp 3

Tüüp 4

Tüüp 5



Pöörad

Tüüp 1

Tüüp 2

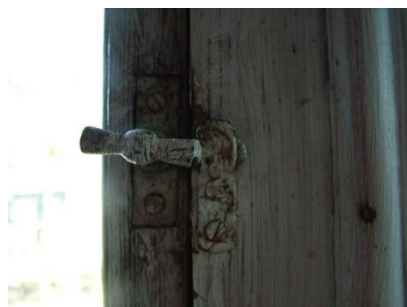

I korrus

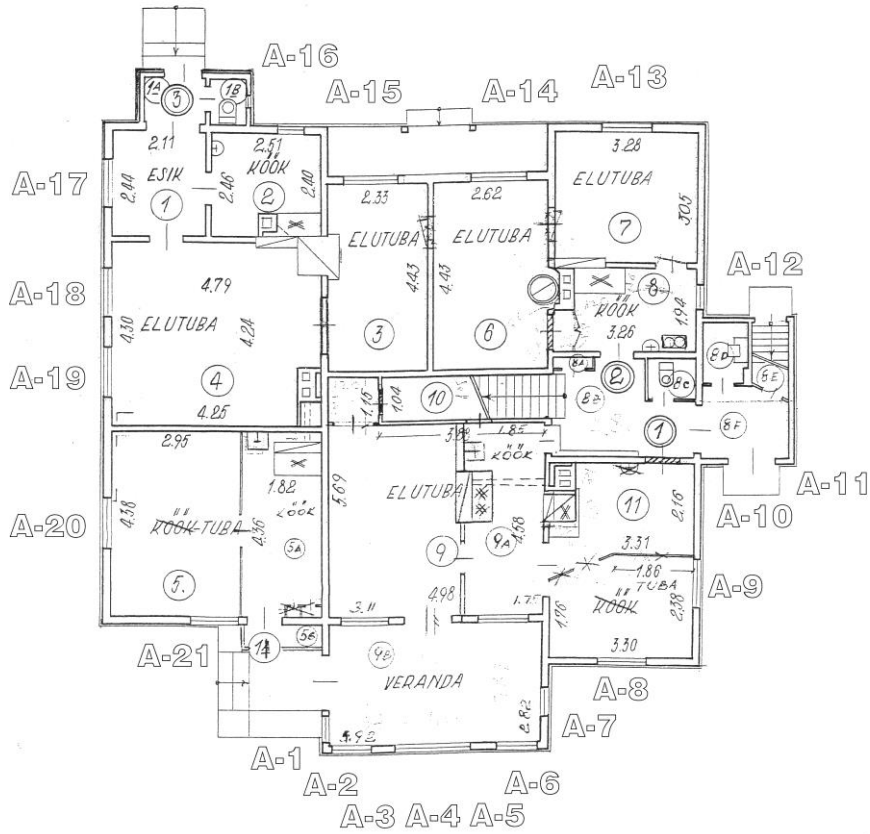

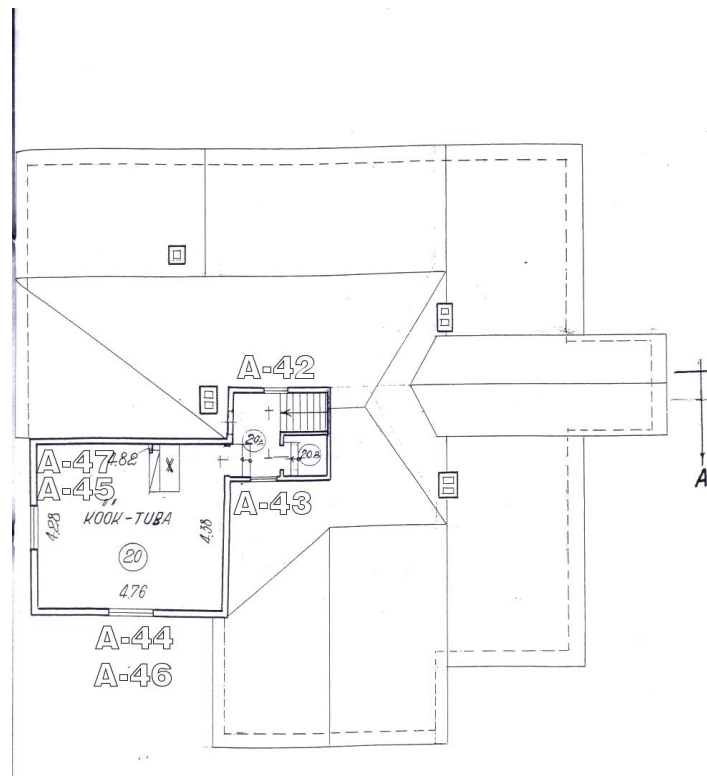
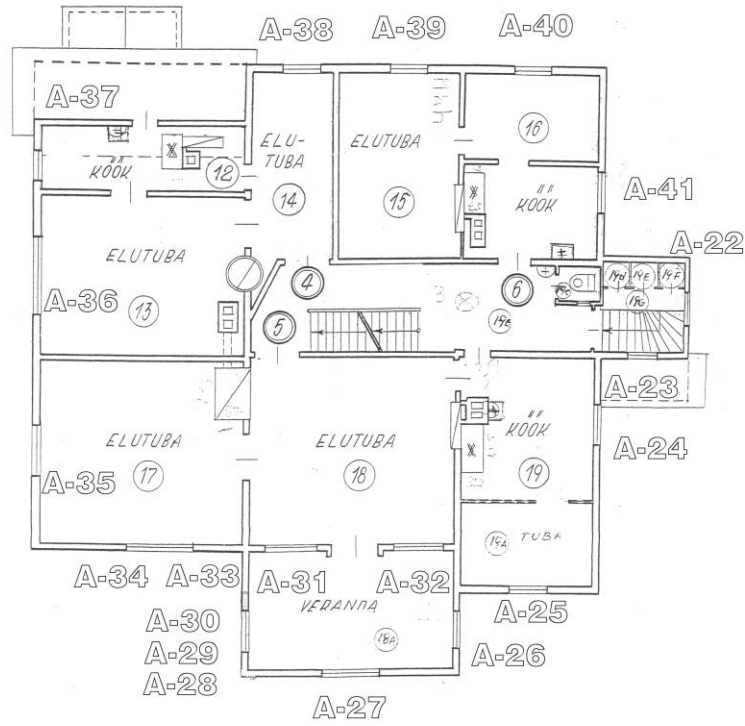

Väärtuslike detailide ja tarindite ning fotode asukohad
 Detailid ja tarindid on märgitud kollasega, fotod sinisega

LISA 10
 Leht 1

1. KORRUS

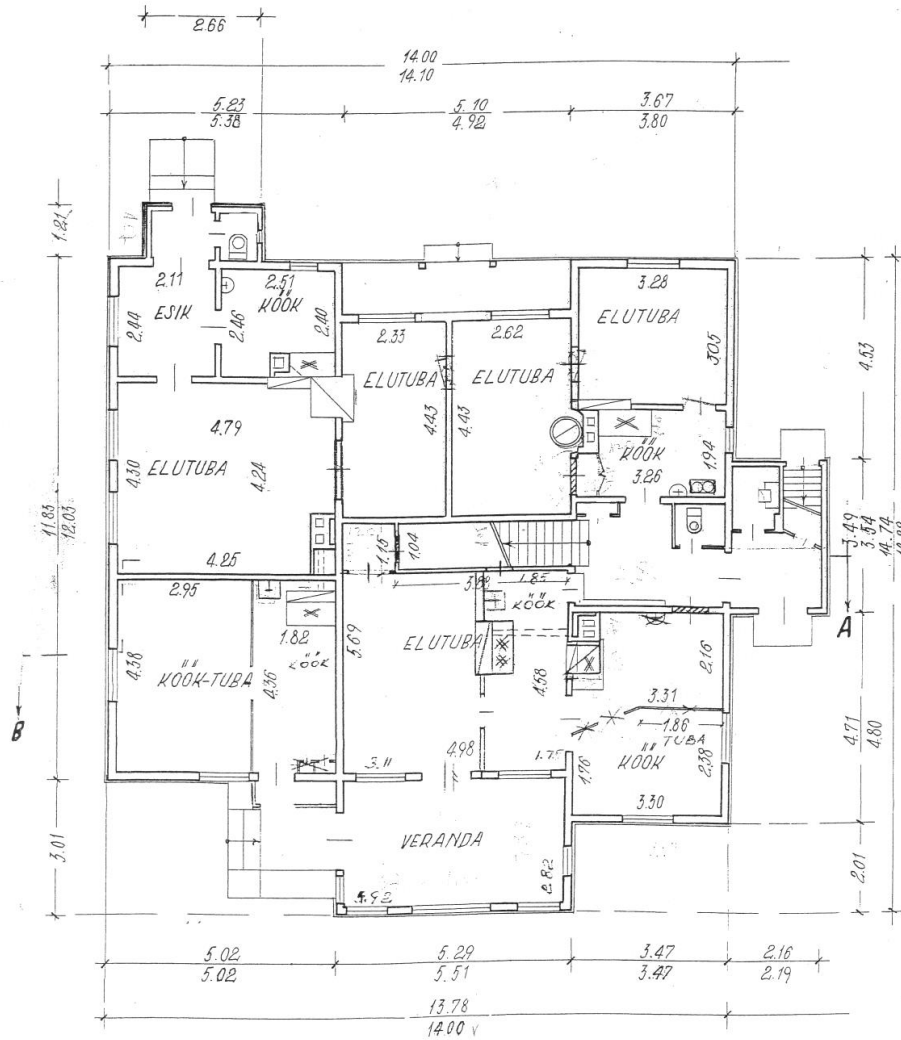

2. KORRUS

