

KATASTRÜKSUSE PLAAN:

Möötkava 1:1000

Maakond *Harjumaa* Küla *Pajupea*
 Vald *Rae* Katastrüüksuse aadress *Laeva tee 2*

Möödistusaeg *22. oktoober 2004 a*
 Plaan koostatud *23. oktoober 2004 a*
 Alusplaan tunnus/nr *Kat. kaart 63.052*

Piirandmed ja piiripunktid Koordinaadid L-EST97 süsteemis

Punkti nr	Koordinaadid		Sisenurgad kraadides	Joonte pikkused m
	X	Y		
1	6582080.16	555512.53	106°15'	29.22
2	6582074.59	555541.21	71°06'	5.48
3	6582069.84	555538.48	288°53'	140.02
4	6582043.12	555675.93	89°12'	39.29
5	6582004.66	555667.89	172°60'	44.75
6	6581962.30	555653.46	169°37'	9.92
7	6581953.64	555648.62	95°02'	37.21
8	6581968.87	555614.67	203°22'	32.39
9	6581969.32	555582.28	146°45'	49.42
10	6581996.99	555541.33	194°54'	57.28
11	6582015.77	555487.22	80°23'	5.03
12	6582020.18	555489.64	282°51'	7.11
13	6582022.13	555482.80	78°08'	5.88
14	6582027.33	555485.54	180°56'	26.53
15	6582051.00	555497.52	179°36'	32.80
1				

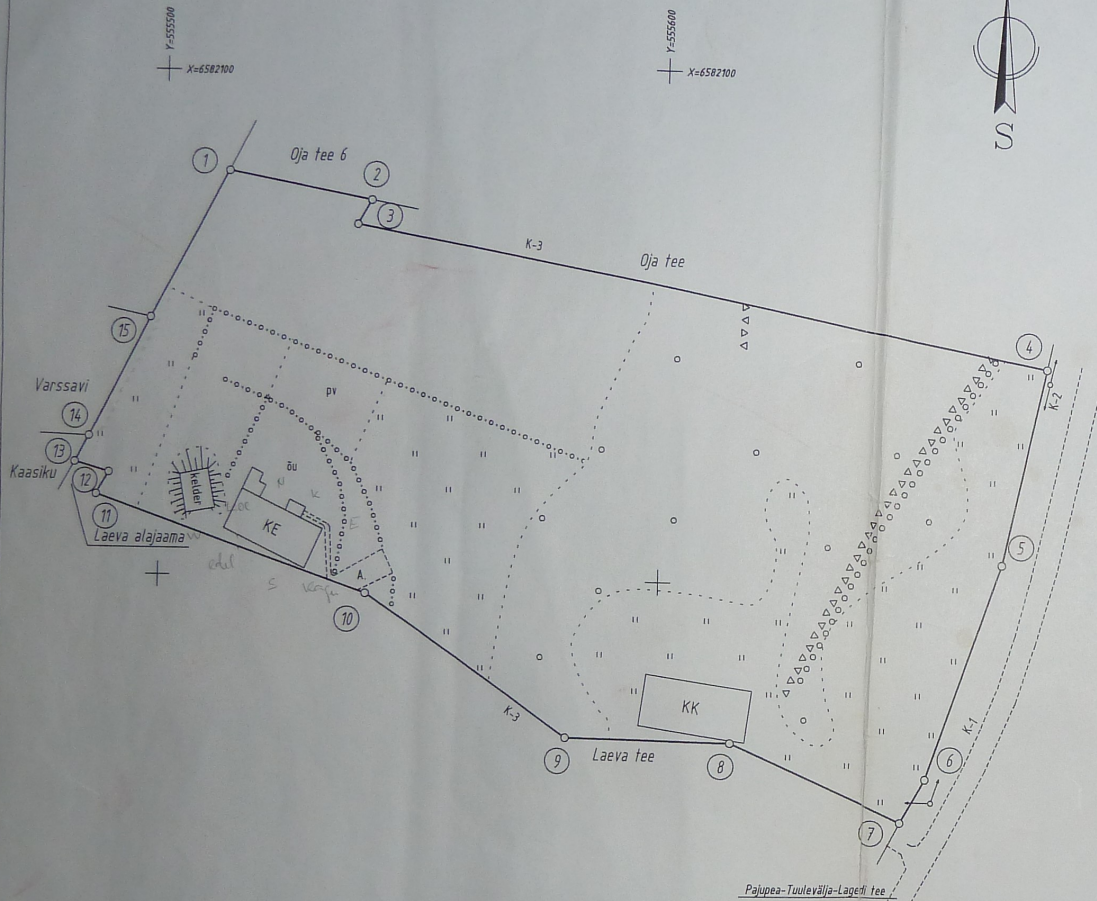

Pajupea-Tuulevälja-Lageti tee

Leppemärgid:

- katastrüüksuse piir
- olemasolevad piirid
- o loodusel tähtsatud piiripunkt
- ② piiripunkti number

Kitsendust põhjustav objekt:

- K-1 vallatee
- K-2 0,4kV elektriliin
- K-3 eratee

MAA-AMET
Maakataster
 Katastrüüksus **65301:007:0256**
 Registreerimise aeg **23.03.2005 a.**
 Registreerija Ülle Meister.....



ÜÜ Geodes Maamöödubüroo

Litsents nr 75 MA-k välja antud 28.09.94 a.

Plaan koostaja: *[Signature]*

Külli Õisma

EKSPLIKATSIOON (m²)

Katastrüüksuse aadress	Kokku maad	Haritav maa	Looduslik rohumaa	Metsamaa	Õuema		Muu maa	
					Kokku	Sh ehitisel (m ²)	Kokku	Sh veel all
Laeva tee 2	14116	2990	4095	4386	1212	517	1433	-