

12
EESTI VABARIIK
HARJU MAAVALITSUS HARJUMAA HOONEREGISTRITALITUS

Toimiku nr. 32 Rae
15.07 1997. a.

TÕEND NR. 32

Hoonestuse (korter) asukoht: Harjumaa, Rae vallas, Pajupea külas, Laiba talu
Antud B. Pavloviile
Esitamiseks Rae Vallavalitsusele
Hoonestuse juurde kasutada antud maatüki suurus on 2500 m².

Maatükil asuvad hooned ja rajatised:
Elamu kuuriga

Omanikud ja vallasomandi registreerimise alus:

BORIS PAVLOV

Majapidamishoonetega talutüüpi elamu ostu-müügileping 11.01.1989.a. reg.nr. 2-481
Rae Vallavalitsuse õiend 16.06.1997.a. nr. 498

Märkused:

Teatis antud maa erastamiseks.

Juhataja:



Omanikuna kinnitan käesoleva tõendi aluseks olevate hooneregistri arhiivis säilitatavate omandiõigust tõendavate dokumentide ja 1988 aastal koostatud inventariseerimis-dokumentatsiooni vastavust tegelikkusega. Samuti tõendan, et hooned ei ole koormatud pandiga ja neil ei lasu võõrandamiskeelde

15.07.1997

(omaniku allkiri)



RAE VALLAVALITSUS

Meie "16" 06 1997 a. nr. 498

Teie " " " 199 a. nr.

Õiend.

Käesolevaga tõendame, et Harju maakonnas, Rae vallas, Pajupea külas, Boris Pavlov'ile kuuluva hoone juurde on eraldatud õue-aiamaa suurusega 0.50 ha .

Alus:A.Sommerlingi nim.sovhosi dir.kk.nr.57-M 13.juuli 1988.a.

Esitamiseks Hooneregistralitusele.

Õiend on kehtiv 10 (kümme) päeva.

Kairi Rikko
Jurist
vallaseretäri ülesannetes

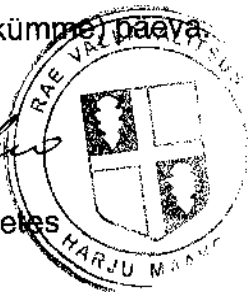

Tõnu Tänav
728-988

ASENDISKEEM

N

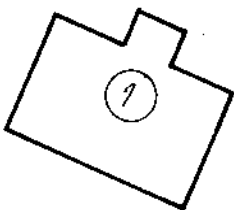

S



1. KORRUS

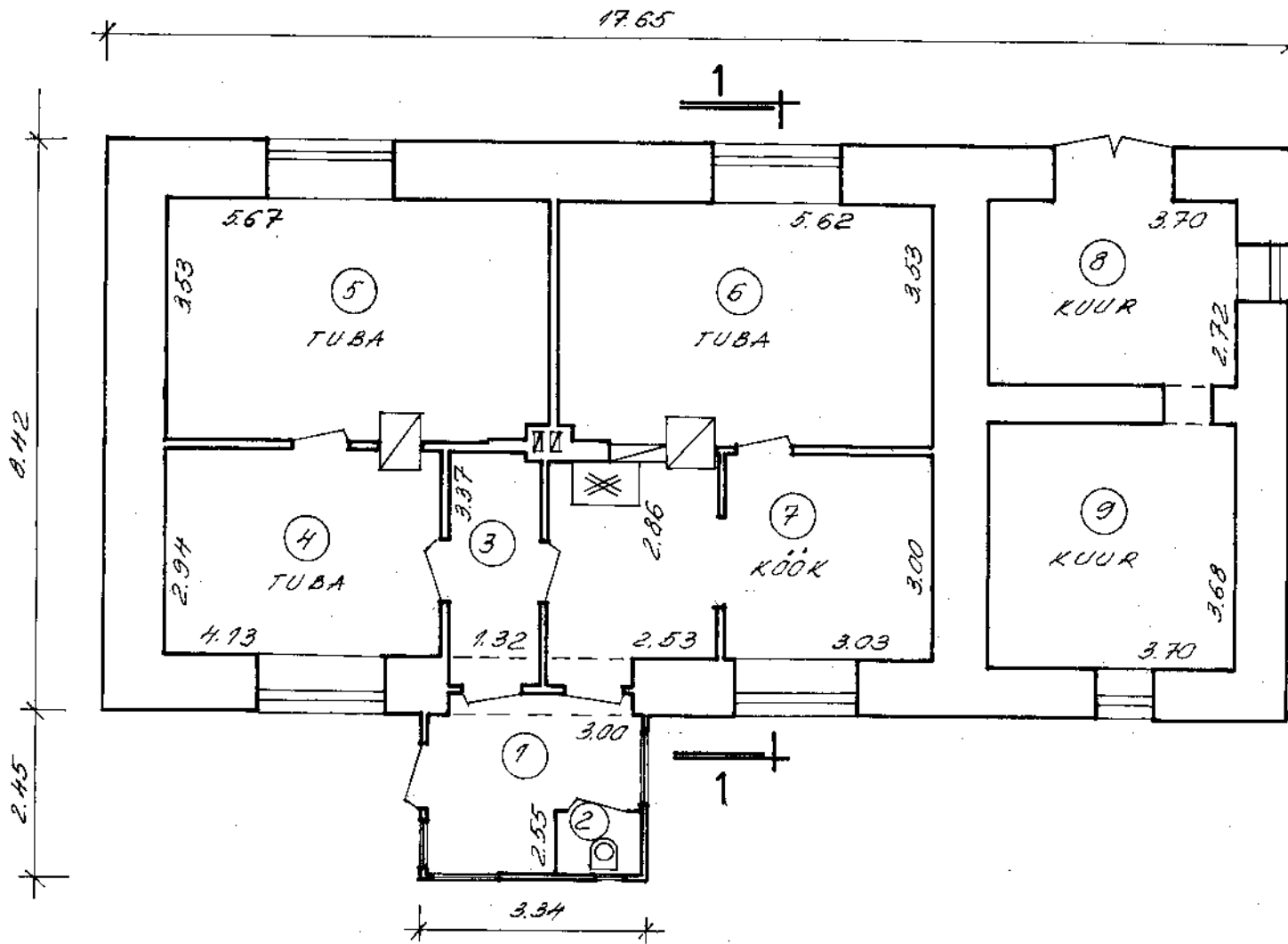

LÕIGE 1-1

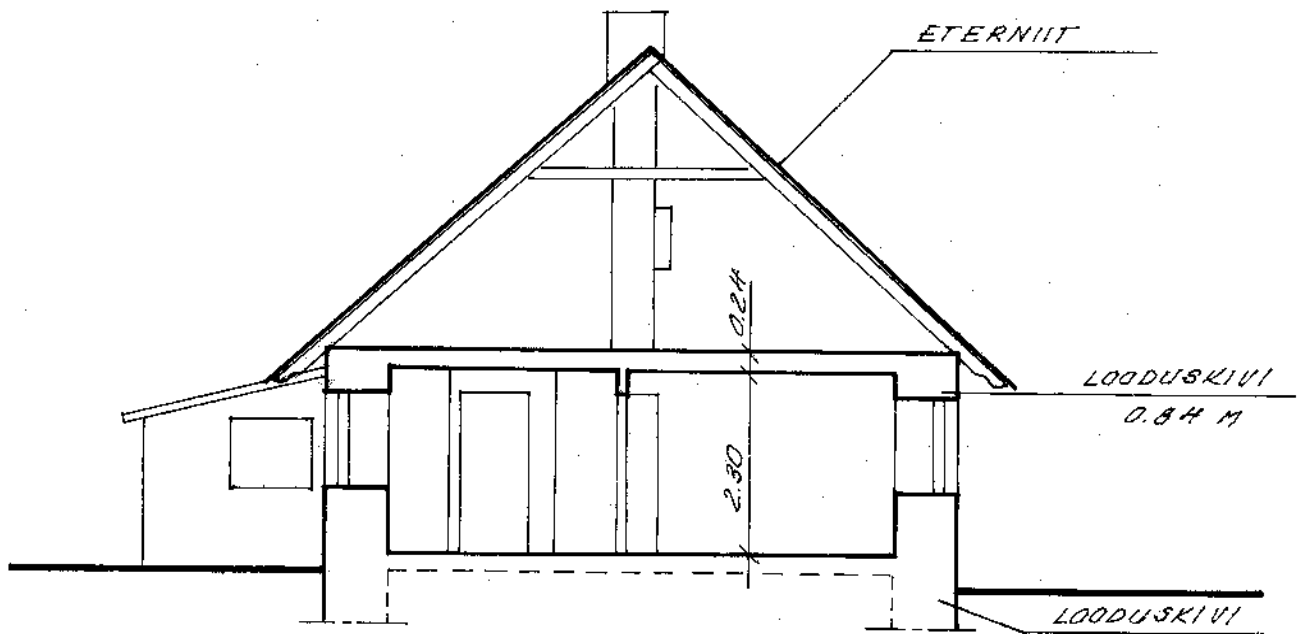

RUUMIDE EKSPLIKATSIOON

KORTERI NR.	RUUMI NR.	RUUMI NIMETUS	PINNA ARVUTAMISE AVALDIS	HOONE ÜLDPIND M ²						MÄRKUSED	
				ÜLDPIND	SELLEST						
					ELURUUMIDE ÜLDKASULIK	ELAMIS	MITTE-ELAMIS	KASULIK	TEHNINDAI		
1	2	3	4	5	6	7	8	9	10	11	
	1	TUULEKODA	$3.00 \times 2.55 - 0.98 \times 0.92 - 0.30 \times (0.30 + 0.10)$	6.6	6.6			6.6	6.6		
	2	KÄIMLA	0.50×0.96	0.9	0.9			0.9	0.9		
	3	ESIK	$1.32 \times 3.37 - 0.10 \times 0.20$	4.4	4.4			4.4	4.4		
	4	TUBA	$4.13 \times 2.94 - 0.23 \times 0.58$	12.0	12.0	12.0		12.0			
	5	TUBA	$5.67 \times 3.53 - 0.41 \times 0.60 - 0.06 \times 0.53 - 0.37 \times 0.29$	19.6	19.6	19.6		19.6			
	6	TUBA	$5.62 \times 3.53 - 0.41 \times 0.70 - 0.06 \times 0.53 - 0.37 \times 0.25$	19.4	19.4	19.4		19.4			
	7	KÖÖK	$3.03 \times 3.00 + 0.10 \times 2.40 + 2.53 \times 2.86 + 0.50 \times 1.20 - 0.65 \times 1.08 - 0.10 \times 0.70$	16.3	16.3			16.3	16.3		
	8	KUUR	3.70×2.72	10.1					10.1		
	9	KUUR	3.70×3.68	13.6					13.6		
			ELAMUS KOKKU	102.9	79.2	51.0		79.2	51.9		
			SNIP' JÄRGI			51.0		71.7			

TALLINNA TEHNILISE INVENTARISEERIMISE BÜROO

MAJAVALDUSE ASUKOHT

HARJU RAJ., SOMMERLINBI 5/R, PAJUPEA KÜLA, LAIBA TALU

MAJAVALDUSE VALDAJA

EHITUSE NIMETUS	ADHIKOR-RUSTE ARV	VÄLISSEINTE MATERJAL	KATUS			EHITUS-ALUNE PIND M ²	TÄIS-EHITATUD PIND M ²	HOONE MAHT M ³	MÄRKUSED
			KATTE-MATERJAL	KALLE KR.-DES	PIND M ²				
ELAMU+KUUR	1	LOODUSKIVI	ETERNIIT	42	239	157	157	393	

BRUNDI PIND M ²	KASVATAV MAA-ALA M ²	TÄISEHITATUD %
TAHSENER P. LILL	INV. TOIMIKU NR. 28.07.88	LEHT NR. 1 MOOT 1:500
ONTROLLIJA V. VENE	N. Nene 20.07.88	4 FORM. 1:100
	TÖÖ NR.	LEHTEDE ARV 1