

### VIIMISTLUSMATERJALIDE SPETSIFIKATSIOON

- 01 FASSAAD LUBIKROHV, LUBIVÄRV TIKKURILA FASADE 4840
- 02 FASSAAD LUBIKROHV, LUBIVÄRV TIKKURILA FASADE 4944
- 03 SOKKEL LUBIKROHV, LUBIVÄRV TIKKURILA FASADE 4977
- 04 KARNIISID, KORSTNAD LUBIKROHV, LUBIVÄRV TIKKURILA FASADE 4944
- 05 BALUSTRAAD LUBIVÄRV TIKKURILA FASADE 4944
- 06 AKNAD, TERRASSI/RÖDUUKSED/EVAKUATSIOONIPÄÄSU UKS LINAÕLIVÄRV VALGE
- 07 AKNAPLEKID, PARAPETTIDE KATTEPLEKID TSINGITUD TERASPLEKK
- 08 VÄLISUKSED LINAÕLIVÄRV TIKKURILA 310X
- 09 TORN ÕHEKROHV, LUBIVÄRV TIKKURILA FASADE 4840
- 10 KATUS KÄSITSI TOPELTVALTSITUD TERASPLEKK (MÕÖT 70,5X141CM), TSINGITUD
- 11 VIHMAVEESÜSTEEM TERASPLEKK, TSINGITUD

EVAKUATSIOONITREPP TERAS PULBERVÄRV RAL 9017

- TIKKURILA FASADE 4944  
NCS S 0903-Y22R
- TIKKURILA FASADE 4977  
NCS S 4704-Y02R
- TIKKURILA FASADE 4840  
NCS S 2134-Y41R
- TIKKURILA VANAAJA VÄRVID  
310X
- RAL 9017

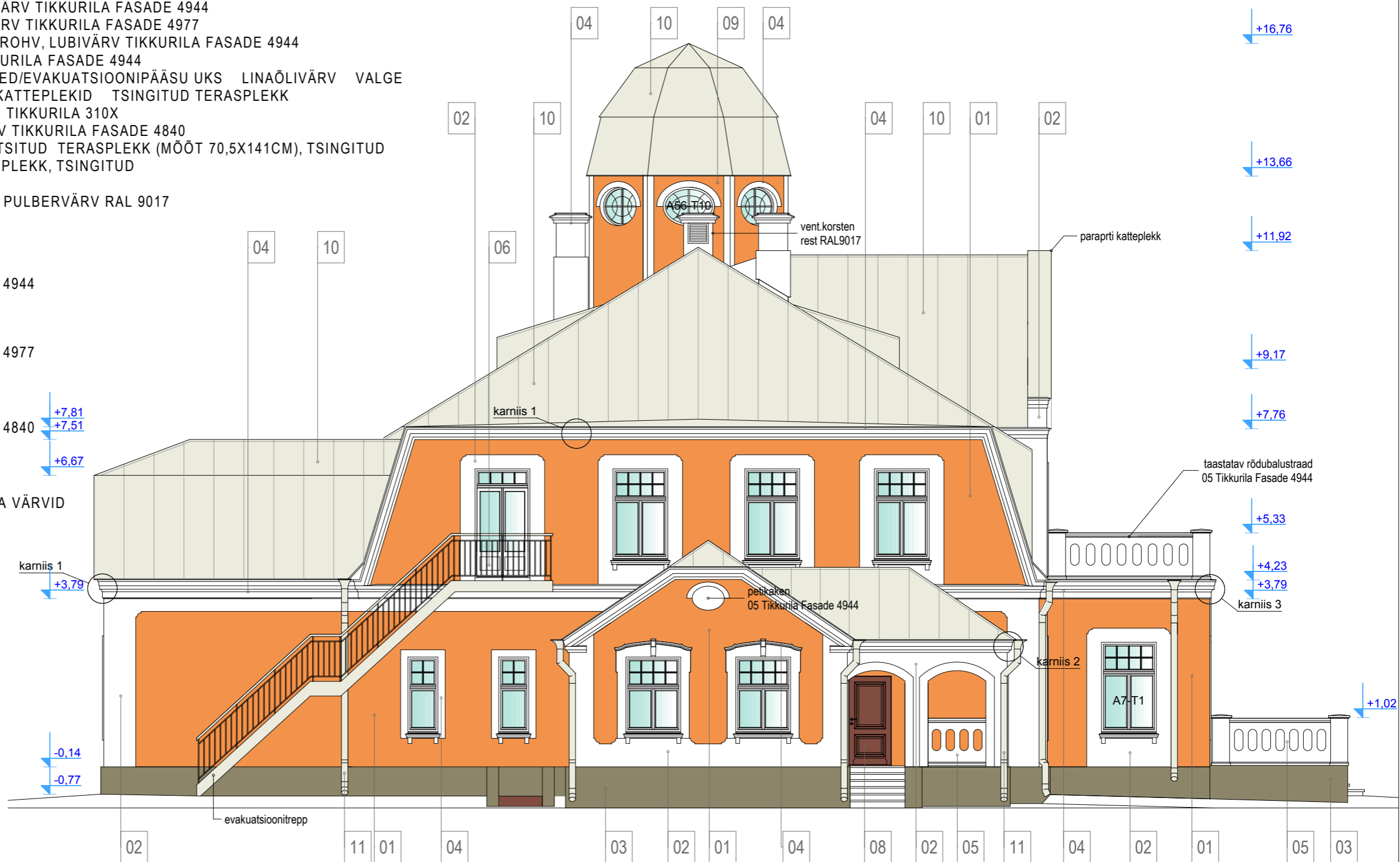

### MÄRKUSED

1. Fassaadipinnad puhastada, teha krohviparandused ja krohvida ning värvida.
2. Fassaadi pinnalt eemaldada juhtmed, valgustid, restid jm mittevajalikud detailid.
3. Parandused teha algupärasele sarnase koostise ja struktuuriga materjalist.
4. Uued tsingitud plekist ümmargused vihmaveetorud teha vähemalt 150 mm läbimõõduga.
5. Uued aknaplekid teha 0,6 mm tsingitud terasplekist, lõpetada ümarvaltsiga (tilgapekk).
7. Linaõlivärvide toonid on valitud TIKKURILA VANA AJA VÄRVIDE kataloogist.
8. Tööde teostamisel võib projekteerijaga kooskõlastatult kasutada teiste tootjate analoogseid materjale ja meetodikat.
9. Enne värvimistöödega alustamist teha proovivärvimised!

|   |   |   |  |
|---|---|---|--|
|   | 19.01.2016  | evakuatsioonitrepi viimistlus   | S.Laanemaa   |
|   | 16.01.2016  | muudatused ja täiendused vast.ASARSA-osa ekspertiisi mittevastavuste tabelile       | S.Laanemaa   |
| Muudatus  | Kuupäev   | Muudatuse kirjeldus   | Projekteerija  |
|   |   |   | Töö nr.  |
|   |   |   | 2015-016   |
|  | <b>ARC PROJEKT OÜ</b><br>Tahtvere 4, 51007 Tartu<br>REG.KOOD 10213412, E-72/2003E |   | Tellija<br><b>KUUSALU VALLAVALITSUS</b><br>Mõisa tee17, 24604 Kiiu alevik, Kuusalu vald<br>REG.KOOD 75033496 |
| Esimees   | O.SUUDER  | Töö nimetus   | Pr.staad.  |
| Direktor  | J.KULASALU  | <b>KIIU MÕISAHOONE REKONSTRUEERIMINE</b><br>MÕISA TEE 17, KIIU ALEVIK, KUUSALU VALD | Joon.nr.   |
| Vast.arhitekt   | S.LAANEMAA  |   | PP   |
| Projekteerija   | M.ALLMAA  | Joonis  | Mõõt   |
| Kuupäev   | 05.10.2015  | <b>VAADE KIRDEST</b>  | M 1:100  |